

Oversiktskart vertikalnivå og kartblad reguleringsplan, 1:20 000

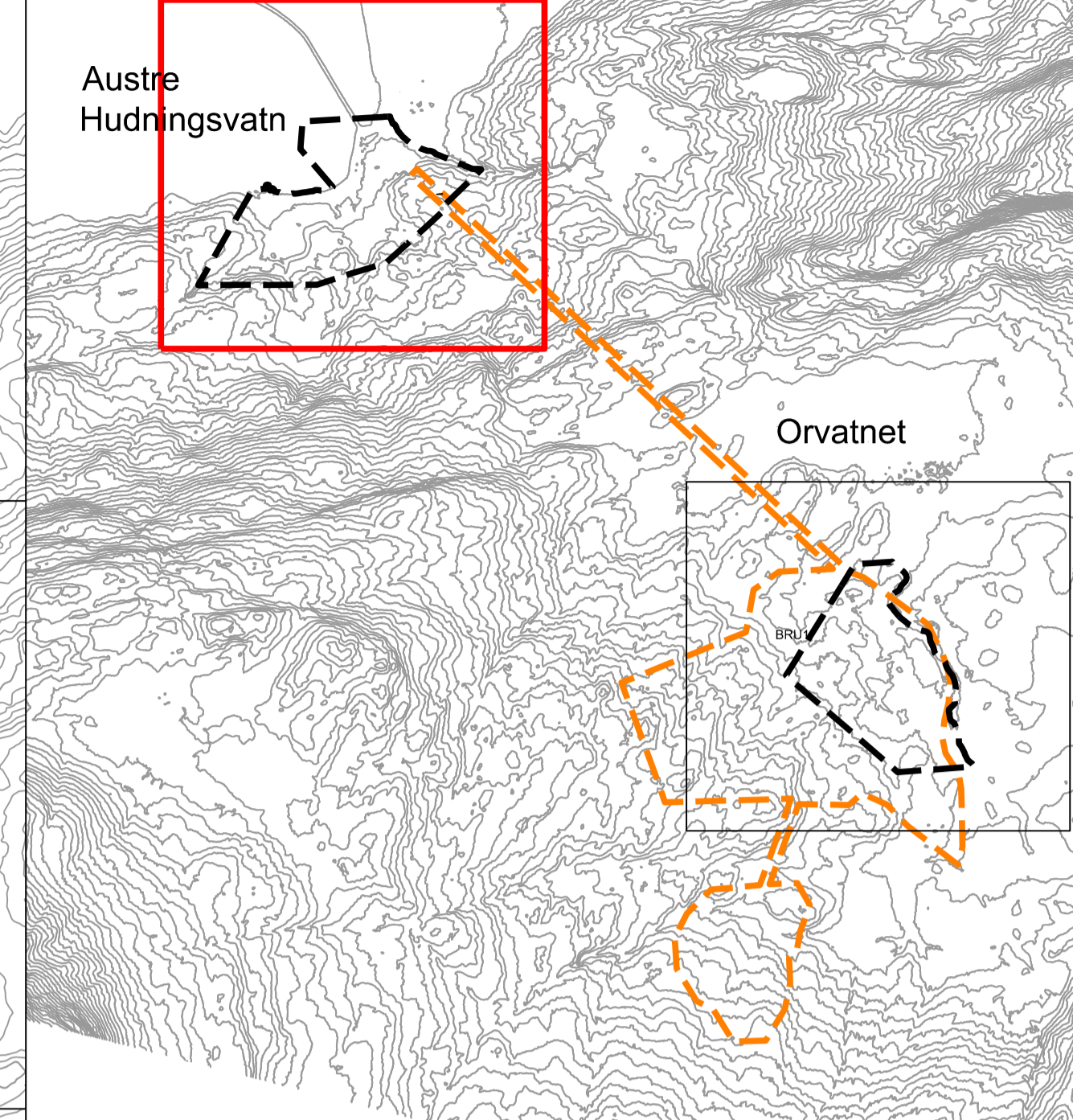

Austre Hudningsvatn

Vertikalnivå 2:
På grunnen

N7203000

N7202800

N7202600

N7202400

N7202200

Ø729200

Ø729400

Ø729600

Ø729800

Ø730000

Ø730200

Tegnforklaring vertikalnivå

- Vertikalnivå 1 - under grunnen
- Vertikalnivå 2 - på grunnen/vannoverflate

Tegnforklaring
Vertikalnivå 2: På grunnen

Reguleringsplan PBL 2008

§12-5. Nr. 1 - Bebyggelse og anlegg

- BRU2 Råstoffutvinning
- BKB Industri/lager

§12-5. Nr. 2 - Samferdselsanlegg og teknisk infrastruktur

- SKV Kjøreveg
- SPA Parkering

§12-5. Nr. 3 - Grønnstruktur

- GV Vegetasjonsskjerm

§12-5. Nr. 5 - Landbruks-, natur- og friluftsmål samt reindrift

- LNFR LNFR areal for nødvendige tiltak for landbruk og reindrift og gårdstilknyttet næringsvirksomhet basert på gårdens ressursgrunnlag

§12-5. Nr. 6 - Bruk og vern av sjø og vassdrag med tilhørende strandsone

- V Bruk og vern av sjø og vassdrag med tilhørende strandsone

§12-6 - Hensynssoner

- H320 Flomfare
- H370 Høyspeningsanlegg (inkl høyspentkabler)
- H520 Hensyn reindrift
- H560 Bevaring naturmiljø

§12-7 - Bestemmelseområder

- #1 Deponi for avgangsmasser
- #2 Område for utslipp av vann i sjø
- #3 Midlertidig bygge- og anleggsområde - Deponi
- #4 Midlertidig bygge- og anleggsområde

Linjesymbol

- Grense for faresone
- Grense for angitt hensynszone
- Planens begrensning
- Formålgrense
- Bestemmelsegrense
- Midlertidig bygge- og anleggsgrense
- Måle og avstandslinje
- Strandlinje sjø
- Måle og avstandslinje

Kartopplysninger

Kilde for basiskart: Geodata AS
 Dato for basiskart: 26.03.2022
 Koordinatsystem: UTM sone 32 basert på EUREF89/WGS84
 Høydegrunnlag: NN2000

Ekvidistanse 1 m
 Kartmålestokk: 1:2000 m (A1)
 0 25 50 75 100m

Detaljregulering
Detaljreguleringsplan for Joma gruver
 Med tilhørende reguleringsbestemmelser

Raarvåke
 Rayrvik
 kommune

Arealplan-ID: 5043-2018001
 Forslagstiller: Joma Gruver AS

SAKSBEHANDLING ETTER PLAN- OG BYGNINGSLOVEN

Dato	Revisjon	SAKS-NR.	DATO	SIGN.
Dato	Revisjon			
Dato 06.01.23	Revisjon 01 Endringer etter 1. gangs behandling		06.01.23	IHE

Kommunestyrets vedtak

Ny 2. gangs behandling

Offentlig ettersyn fra til

2. gangs behandling

Offentlig ettersyn fra 29.11.2021 til 03.03.2022

Dato	Revisjon	Saks-Nr.	Dato	SIGN.
1. gangs behandling i Rayrvik formanskap		Sak 50/2021	09.11.2021	
Kunngjøring av oppstart av planarbeidet - Høringsperiode 18.09.2018 – 02.11.2018			18.09.2018	
Oppstartsmøte med Rayrvik kommune			05.03.2018	

PLANEN ER UTARBEIDET AV: **Multiconsult**

Det bekreftes at planen er i samsvar med kommunestyrets vedtak av

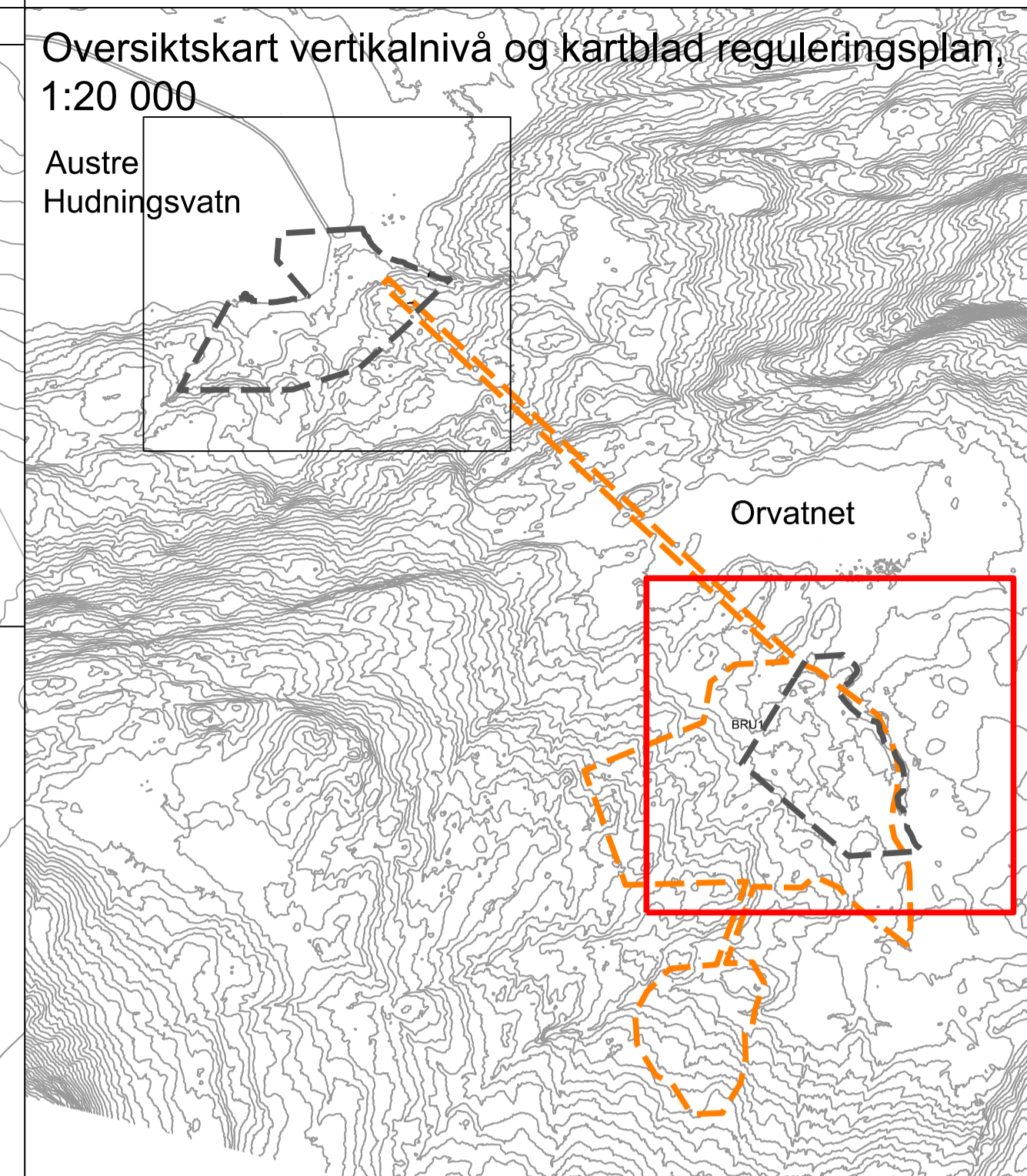

Vertikalnivå 2:
På grunnen

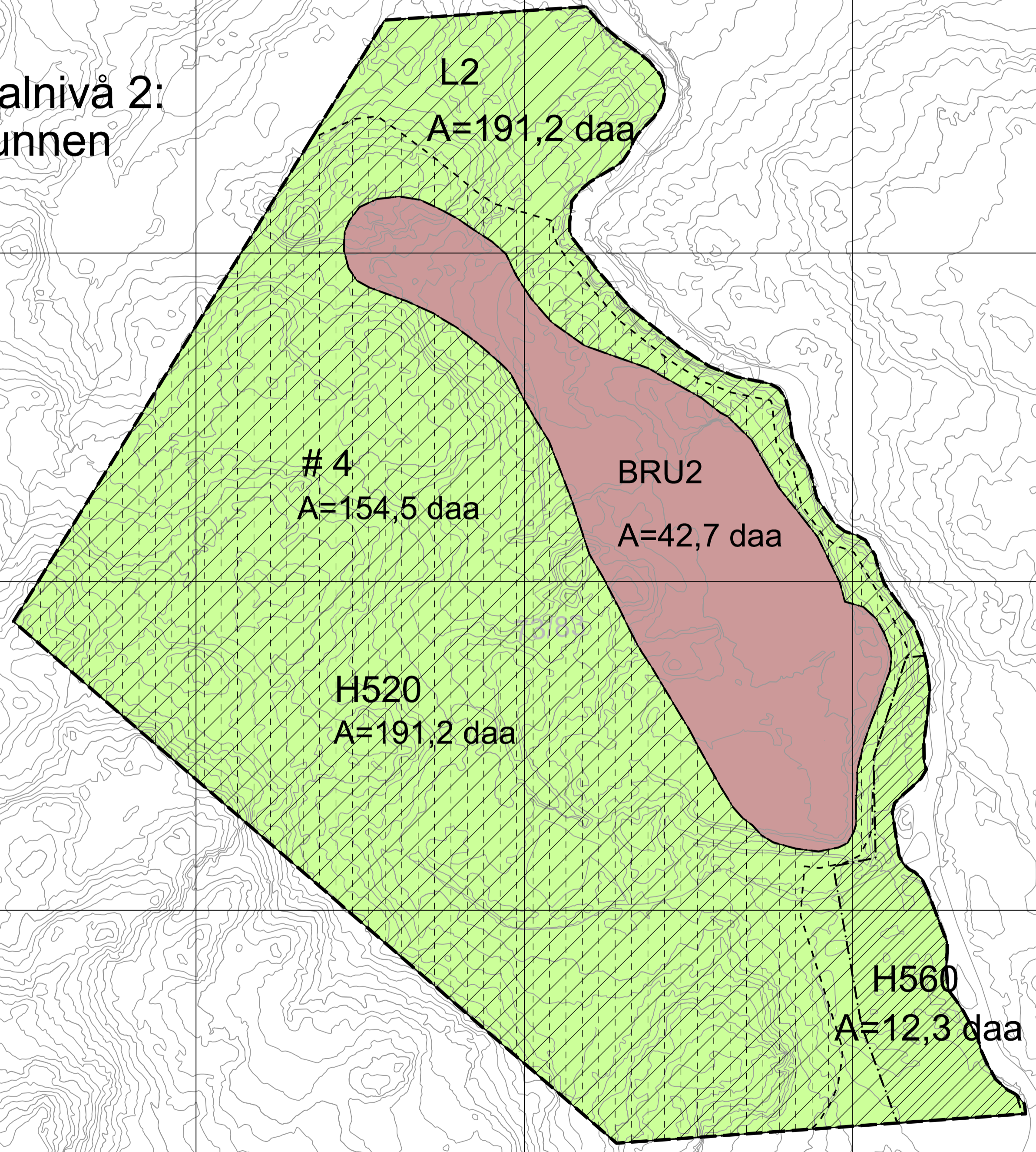

Tegnforklaring vertikalnivå

- Vertikalnivå 1 - under grunnen
- Vertikalnivå 2 - på grunnen/vannoverflate

Tegnforklaring Vertikalnivå 2: På grunnen

Reguleringsplan PBL 2008

BRU2	Råstoffutvinning	H320	Flomfare
BKB	Industri/lager	H370	Høyspeningsanlegg (inkl høyspentkabler)
SKV	Kjøreveg	H520	Hensyn reindrift
SPA	Parkering	H560	Bevaring naturmiljø
GV	Vegetasjonsskjerm	§12-7 - Bestemmelseområder	
LNFR	LNFR areal for nødvendige tiltak for landbruk og reindrift og gårdstilknyttet næringsvirksomhet basert på gårdens ressursgrunnlag	#1	Deponi for avgangsmasser
V	Bruk og vern av sjø og vassdrag med tilhørende strandsone	#2	Område for utslipp av vann i sjø
		#3	Midlertidig bygge- og anleggsområde - Deponi
		#4	Midlertidig bygge- og anleggsområde

Linjesymbol

- Grense for faresone
- Grense for angitt hensynssone
- Planens begrensning
- Formålgrense
- Bestemmelsegrense
- Midlertidig bygge- og anleggsgrense
- Måle og avstandslinje
- Strandlinje sjø
- Måle og avstandslinje

Kartopplysninger

Kilde for basiskart: Geodata AS
 Ekvidistanse 1 m
 Kartmålestokk: 1:2000 m (A1)
 Koordinatsystem: UTM sone 32 basert på EUREF89/WGS84
 Høydegrunnlag: NN2000

	Detaljregulering Detaljreguleringsplan for Joma gruver Med tilhørende reguleringsbestemmelser	Arealplan-ID: 5043-2018001
Raarvåke kommune	Forslagstiller: Joma Gruver AS	
SAKSBEHANDLING ETTER PLAN- OG BYGNINGSLOVEN	SAKS-NR.	DATO

Dato	Revisjon		
Dato	Revisjon		
Dato 06.01.23	Revisjon 01	Endringer etter 1. gangs behandling	06.01.23 IHE
Kommunestyrets vedtak			
Ny 2. gangs behandling			
Offentlig ettersyn fra til			
2. gangs behandling			
Offentlig ettersyn fra 29.11.2021 til 03.03.2022			
1. gangs behandling i Raarvåke formanskap			
Kunngjøring av oppstart av planarbeidet - Høringsperiode 18.09.2018-02.11.2018			
Oppstartsmøte med Raarvåke kommune			
PLANEN ER UTARBEIDET AV: Multiconsult			
TEGNNR. DATO SIGN.			
002 06.01.2023 IHE			

Det bekreftes at planen er i samsvar med kommunestyrets vedtak av

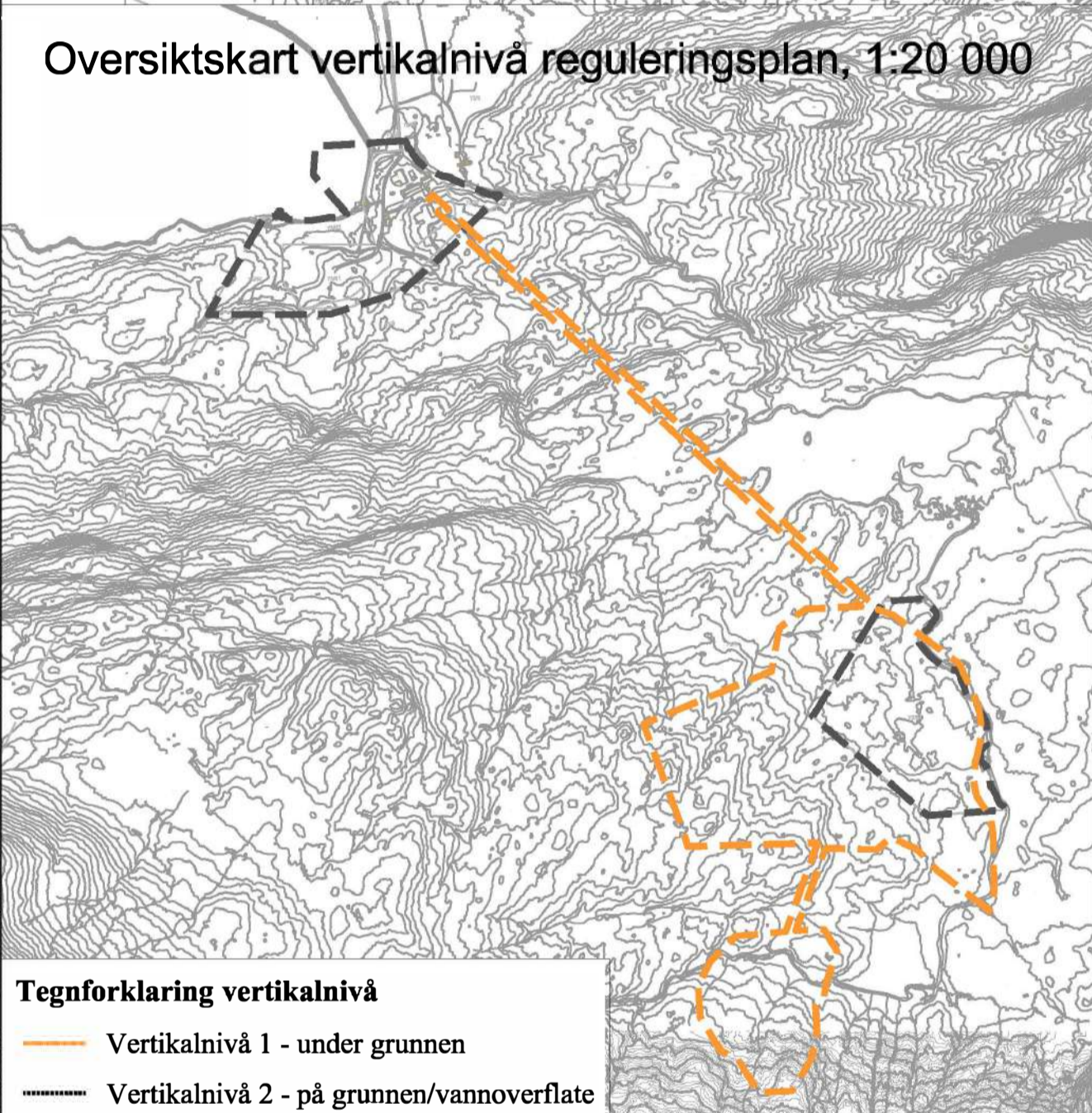
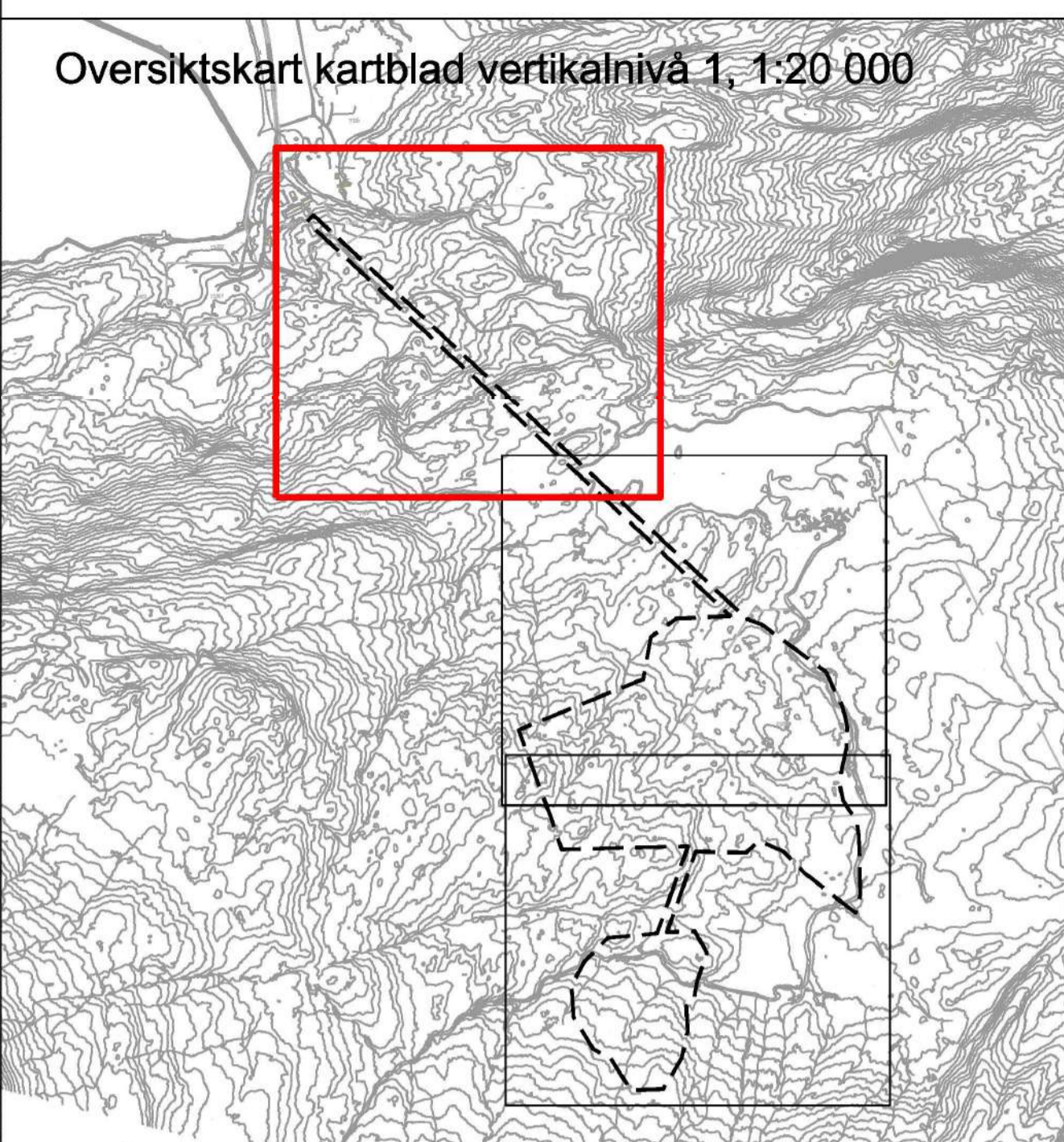
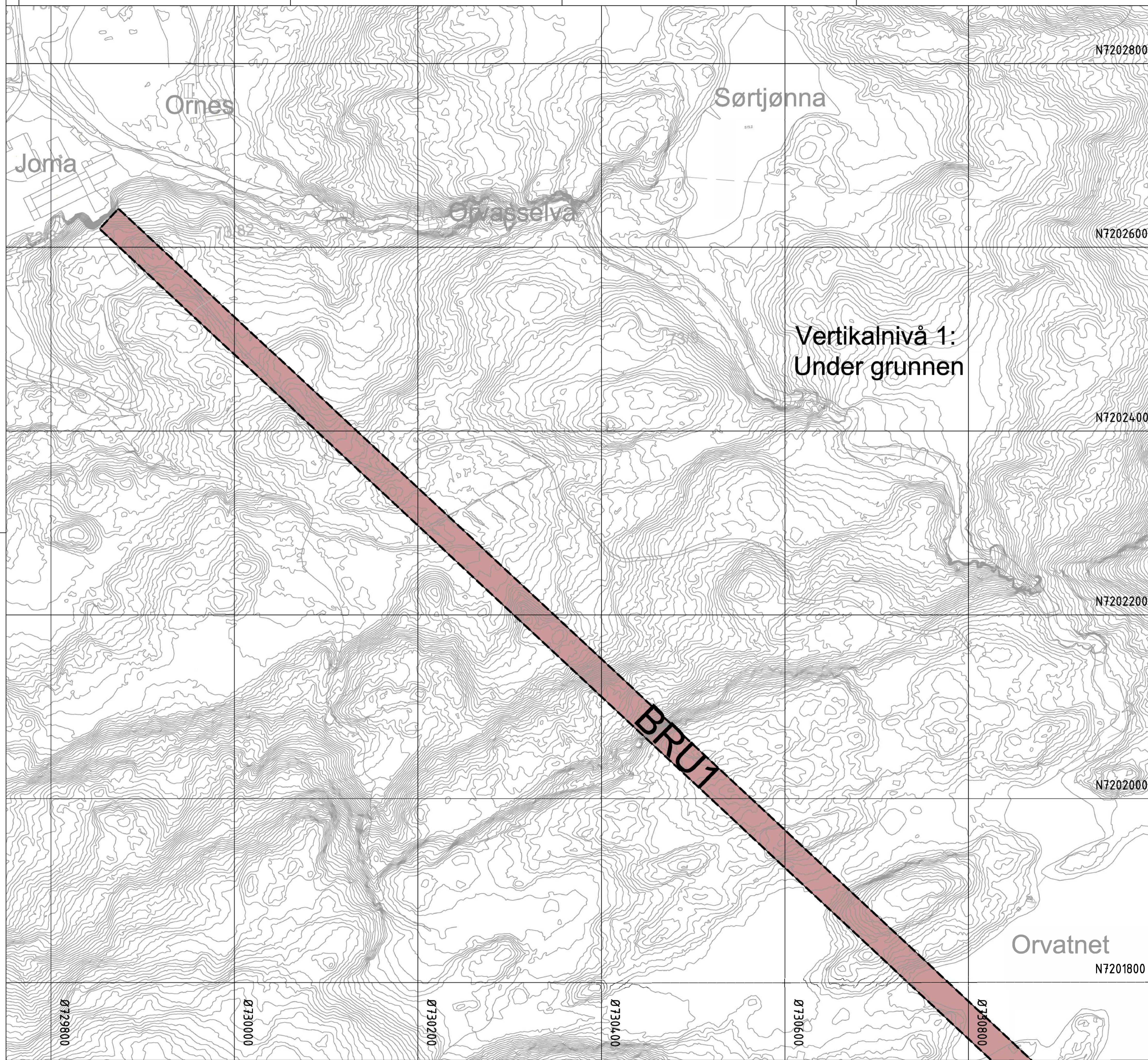

Vertikalnivå 1:
Under grunnen

Tegnforklaring vertikalnivå

- Vertikalnivå 1 - under grunnen
- Vertikalnivå 2 - på grunnen/vannoverflate

Tegnforklaring
Vertikalnivå 1: Under grunnen

Reguleringsplan PBL 2008
§12-5. Nr. 1 - Bebyggelse og anlegg

BRU1 Råstoffutvinning

Linjesymbol

- Plangrense
- Formålgrense

Kartopplysninger

Kilde for basiskart: Geodata AS
 Dato for basiskart: 26.03.2022
 Koordinatsystem: UTM sone 32 basert på EUREF89/WGS84
 Høydegrunnlag: NN2000

Ekvidistanse 1 m
 Kartmålestokk: 1:2000 m (A1)
 0 25,0 50,0 75,0 100m

Detailregulering
Detailregulering for Joma gruver
 Med tilhørende reguleringsbestemmelser

Raasvike
 Rayrvik

Arealplan-ID:
5043_5043-2018001

Forslagstiller:
Joma Gruver AS

SAKSBEHANDLING ETTER PLAN- OG BYGNINGSLOVEN				SAKS-NR.	DATO	SIGN.
Dato	Revisjon					
Dato	Revisjon					
Dato	06.01.23	Revisjon	01 Endringer etter 1. gangs behandling		06.01.23	IHE
Kommunestyrets vedtak						
Ny 2. gangs behandling						
Offentlig ettersyn fratil						
2. gangs behandling						
Offentlig ettersyn fra 29.11.2021 til 03.03.2022						
1. gangs behandling i Rayrvik formanskap						
Kunngjøring av oppstart av planarbeidet - Høringsperiode 18.09.2018-02.11.2018						
Oppstartsmøte med Rayrvik kommune						
PLANEN ER UTARBEIDET AV: Multiconsult						
				Sak 50/2021	18.09.2018	
				05.03.2018		
				TEGNNR.	DATO	SIGN.
				003	06.01.2023	IHE

Det behøves at planen er i samsvar med kommunestyrets vedtak av

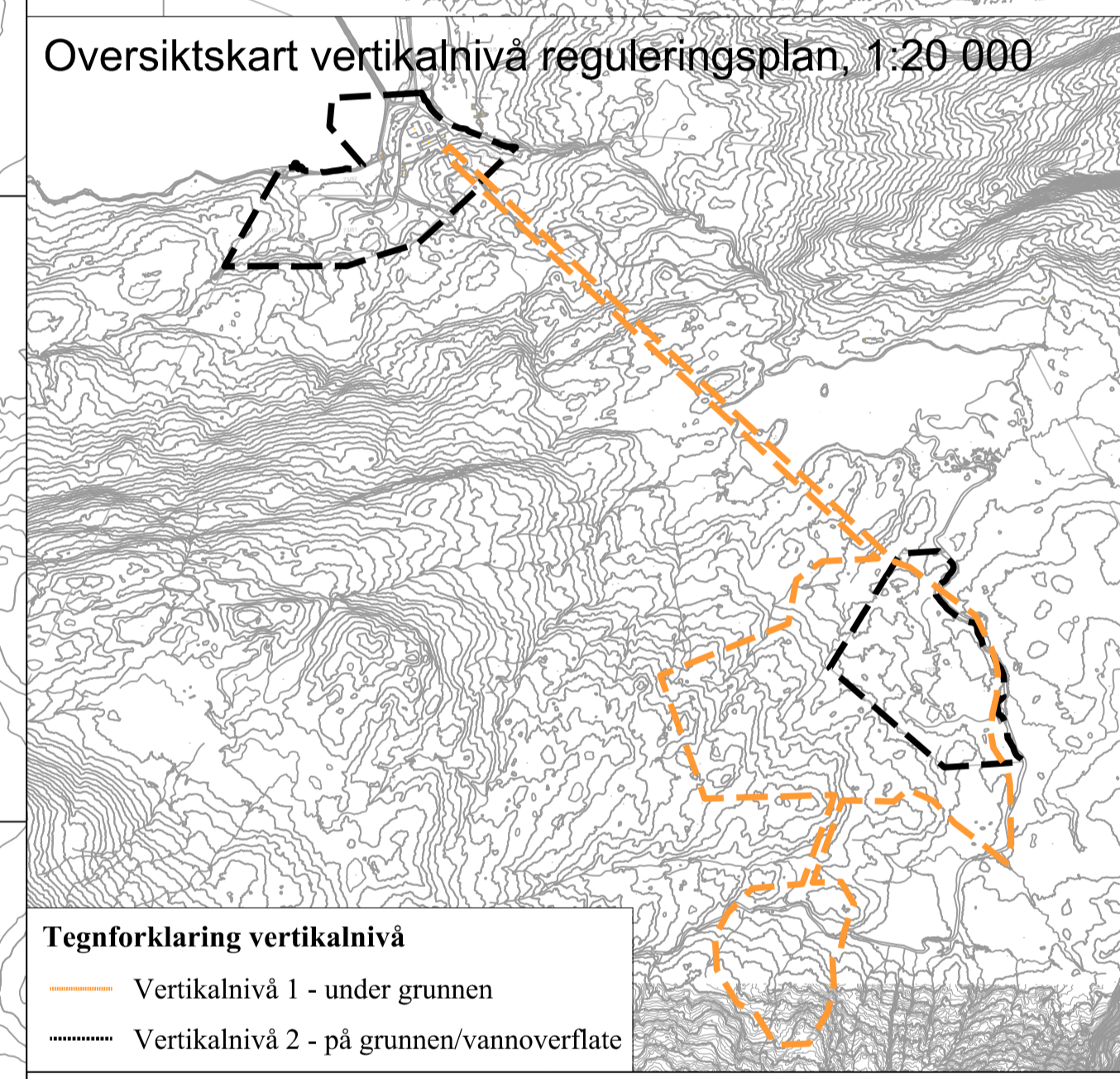
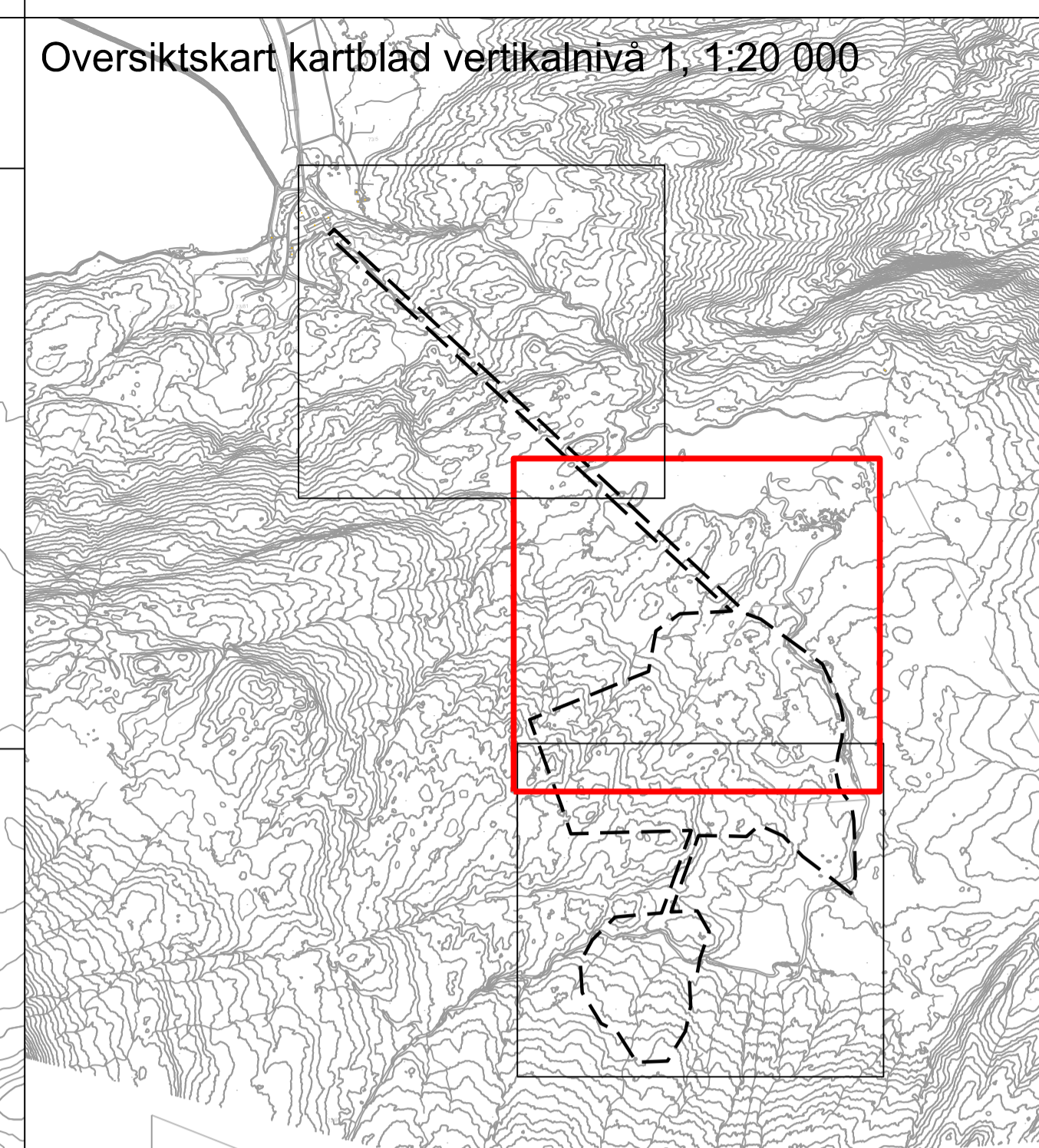
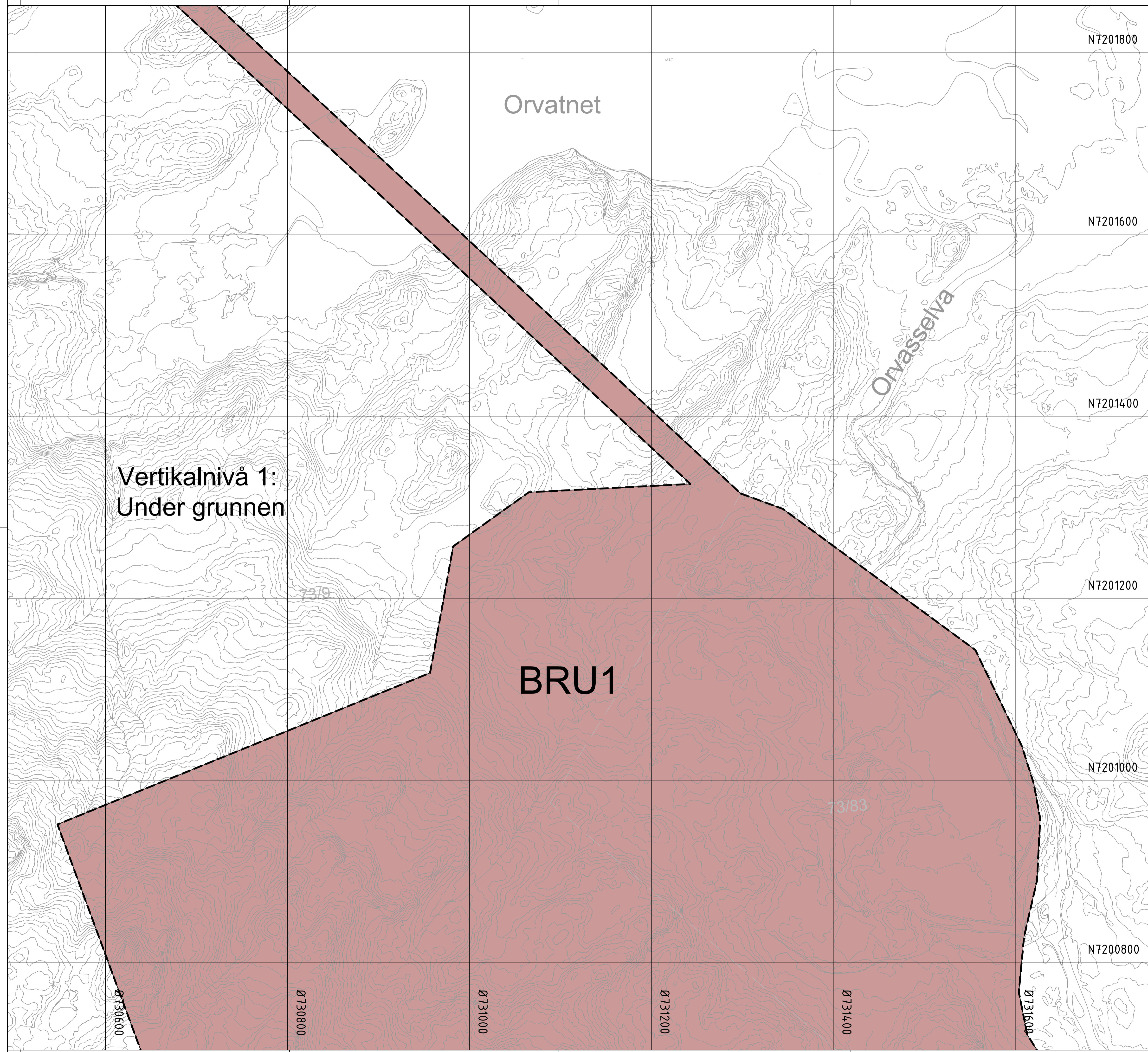

Tegnforklaring
Vertikalnivå 1: Under grunnen

Reguleringsplan PBL 2008
§12-5. Nr. 1 - Bebyggelse og anlegg

Linjesymbol

- Plangrense
- Formålgrense

Kartopplysninger

Kilde for basiskart: Geodata AS
 Dato for basiskart: 26.03.2022
 Koordinatsystem: UTM sone 32 basert på EUREF89/WGS84
 Høydegrunnlag: NN2000

Ekvidistanse 1 m
 Kartmålestokk: 1:2000 m (A1)
 0 25 50 75 100m

Detaljregulering
Detaljreguleringsplan for Joma gruver
Med tilhørende reguleringsbestemmelser

Raarvikhø
Røyrvik

Arealplan-ID:
5043_5043-2018001

Forslagstiller:
Joma Gruver AS

SAKSBEHANDLING ETTER PLAN- OG BYGNINGSLOVEN			SAKS-NR.	DATO	SIGN.
Dato	Revisjon				
Dato	Revisjon				
Dato	06.01.23	Revisjon 01 Endringer etter 1. gangs behandling		06.01.23	IHE
Kommunestyrets vedtak					
Ny 2. gangs behandling					
Offentlig ettersyn fra til					
2. gangs behandling					
Offentlig ettersyn fra 29.11.2021 til 03.03.2022					
1. gangs behandling i Røyrvik formannskap			sak 50/2021	09.11.2021	
Kunngjøring av oppstart av planarbeidet - Høringsperiode 18.09.2018-02.11.2018				18.09.2018	
Oppstartsmøte med Røyrvik kommune				05.03.2018	
PLANEN ER UTARBEIDET AV: Multiconsult			TEGNNR.	DATO	SIGN.
			004	06.01.2023	IHE

Det bekreftes at planen er i samsvar med kommunestyrets vedtak av

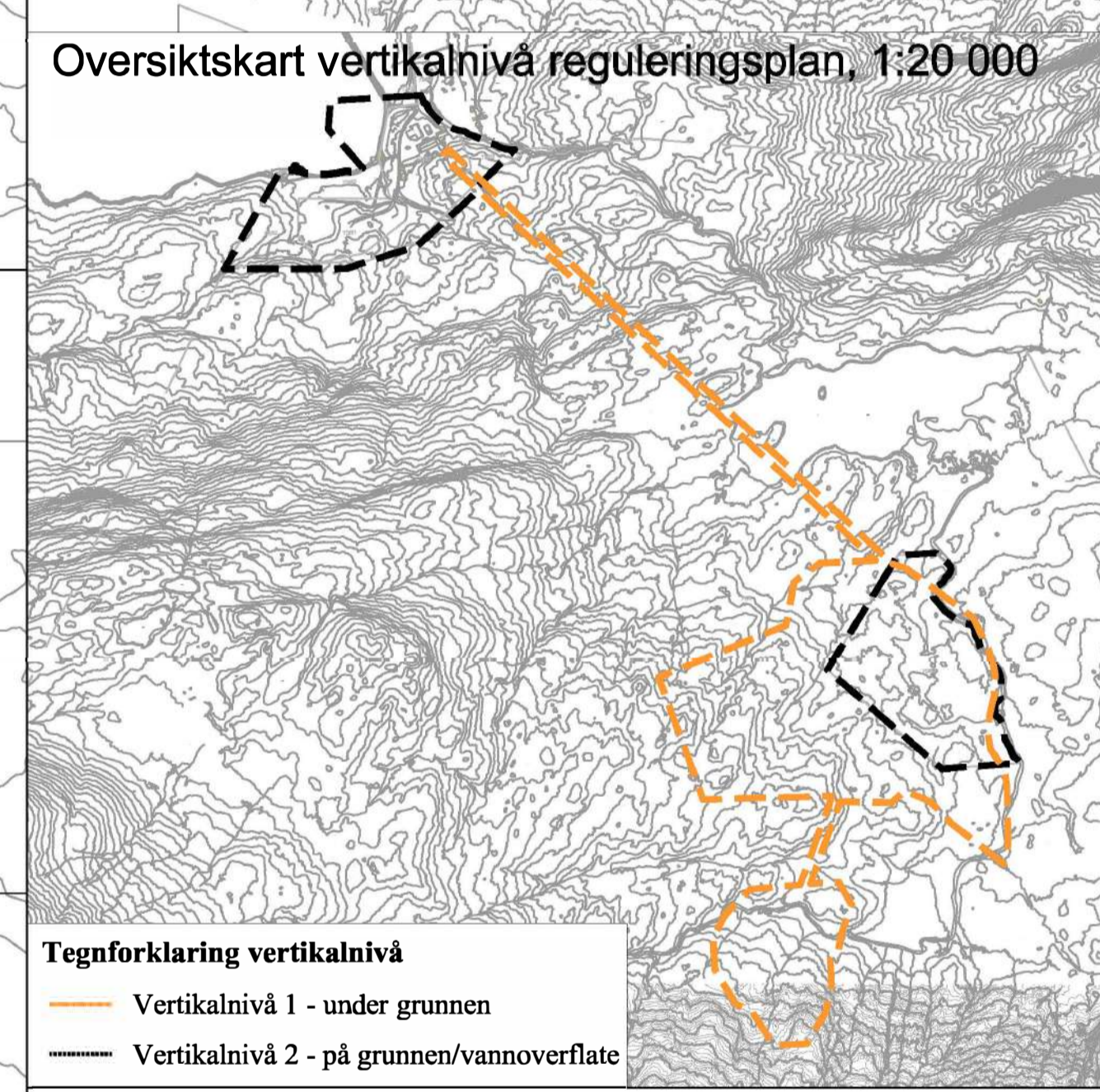
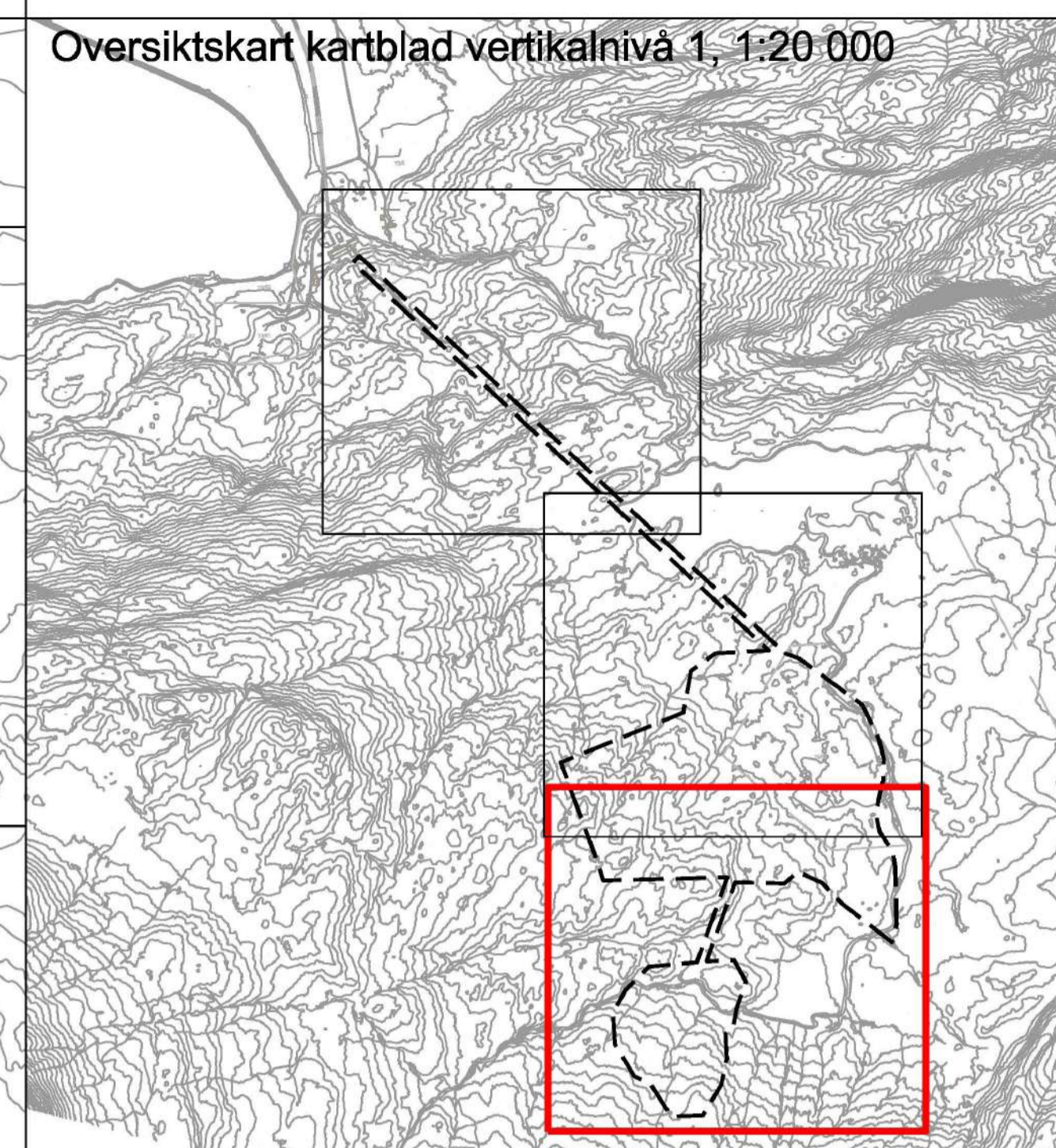
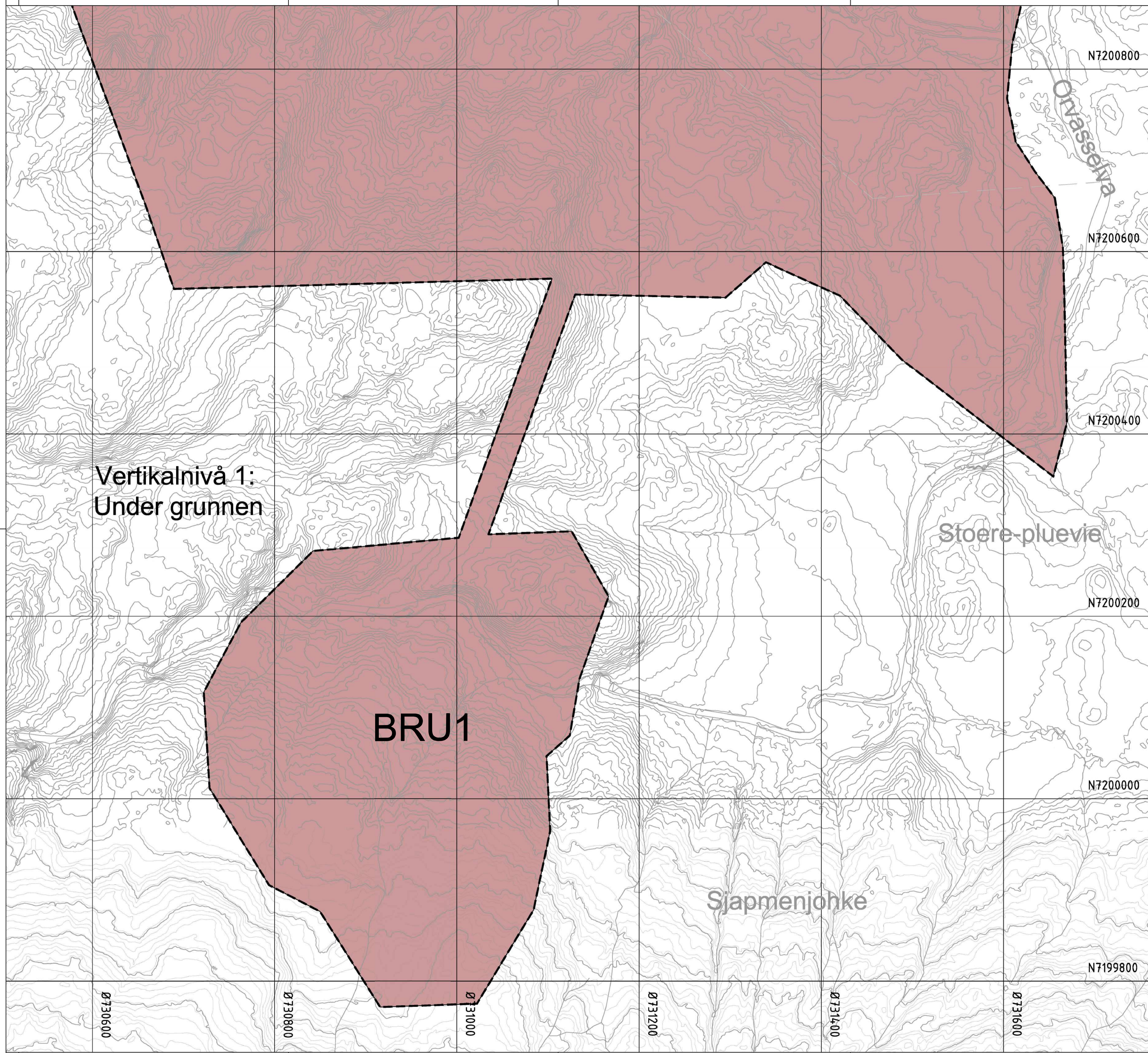

Tegnforklaring
Vertikalnivå 1: Under grunnen

Reguleringsplan PBL 2008
§12-5. Nr. 1 - Bebyggelse og anlegg

Linjesymbol

- Plangrense
- Formålgrense

Kartopplysninger

Kilde for basiskart: Geodata AS
 Dato for basiskart: 26.03.2022
 Koordinatsystem: UTM sone 32 basert på EUREF89/WGS84
 Høydegrunnlag: NN2000

Ekvidistanse 1 m
 Kartmålestokk: 1:2000 m (A1)
 0 25 50 75 100m

Detailregulering
Detailreguleringsplan for Joma gruver
Med tilhørende reguleringsbestemmelser

Raasvike
Røyrvik

Arealplan-ID: 5043_5043-2018001
Forslagstiller: Joma Gruver AS

SAKSBEHANDLING ETTER PLAN- OG BYGNINGSLOVEN			SAKS-NR.	DATO	SIGN.
Dato	Revisjon				
Dato	Revisjon				
Dato	06.01.23	Revisjon 01 Endringer etter 1. gangs behandling		06.01.23	IHE

Kommunestyrets vedtak

Ny 2. gangs behandling
 Offentlig ettersyn fra til

2. gangs behandling
 Offentlig ettersyn fra 29.11.2021 til 03.03.2022

Sak	TEGNNR.	DATO	SIGN.
Sak 50/2021	005	09.11.2021	IHE
		18.09.2018	
		05.03.2018	
		06.01.2023	IHE

PLANEN ER UTARBEIDET AV: Multificonsult

Det behøves at planen er i samsvar med kommunestyrets vedtak av